

# UŞŞÂK İLÂHÎ

SENSİN KERİM, SENSİN RAHİM

Şiir: Yûnus Emre

Beste: Abdülkerim (Kümüze)

Beste tarihi: 28.3.1984

şûl: Devr-i Târân (Darb usûlû geçkili)

Usuller, kudümle (velveleli) ve  
rulacaktır.

Devr-i Târân



1-SEN SİN KE RİM SEN SİN RA RİM AL LAH SA NA SUNDUM E LİM  
2-GE TİR Dİ LER BUN DA E ŞİP İN DİR Dİ LER O NA ŞA ŞİP

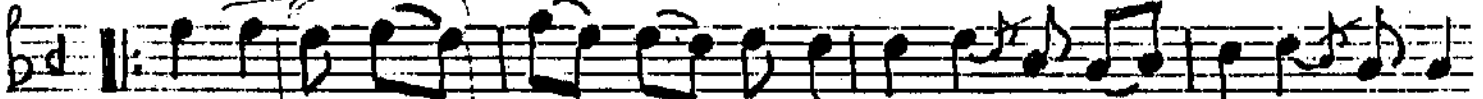

1-SENDEN ÖZ GE YOK TUR E MİN AL LAH SA NA SUNDUM E LİM  
2-YUM DU LAR TOP RA ÇİM E ŞİP AL LAH SA NA SUNDUM E LİM



1-GÖ RÜN A CEB OL DU ZA MAN GÖ NÜL DEN EY LE RİZ Fİ GAN  
2-YÜ MÜS U ZAT MA BU SÖ ZÜ AL LAH --- TAN TUT GİL YÜ ZÜ



1- Ö LÜR ÇÜM A NA DAN DO ĞAN ALLAH SA NA SUNDUM E LİM  
2- Dİ DAR DAN A YIR MA Bİ Zİ ALLAH SA NA SUNDUM E LİM



Devr-i Târân SEN SİN KE RİM SEN SİN RA RİM AL LAH SA NA SUNDUM E LİM

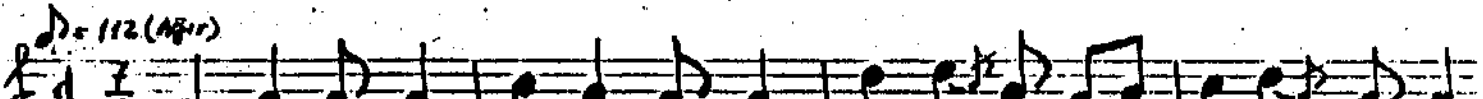

Devr-i Târân SEN SİN KE RİM SEN SİN RA RİM AL LAH SA NA SUNDUM E LİM

Sensin Kerim, sensin Rahim Allah sana sundum elim  
Senden üze yoktur emim, Allah sana sundum elim  
Görün acib oldu zaman gönülden eyleriz figan  
Ölür gün anadan doğan Allah sana sundum elim  
Getirdiler bunda eşip indirdiler ona şa,şp  
Yunadular toprağın eşip Allah sana sundum elim  
Yûnus uzatma bu sözü Allah'tan tutgil yüzü  
Didârdan ayırma bizi, Allah sana sundum elim.

Not: Bu Musammat-gazel, YUNUS EMRE (Ahmet Kabaklı,  
5. baskı 1983) isimli kitabın 150. ci sahifa-  
sından alınmıştır.